



Estimada/o _____:

Nos complace informarle que su solicitud ha sido aceptada en la Escuela de Magia y Hechicería de Hogwartz para ser participe del curso exprés impartido por nuestras más prestigiosas y prestigiosos profesores y profesoras. Encontrará adjunta una lista de todos los equipos necesarios que deberá traer y el horario que seguirá esos días.

El curso comienza el 26 de diciembre y concluirá el 30 del mismo mes. Esperamos su confirmación para no más tarde del 20 de diciembre.

Reciba un cordial saludo,

Minerva McGonagall,
Directora Adjunta

Localización:

Toma A-4 desde C. Juan Antonio Campuzano, Av. José Saramago y A-408. 6 min (2,8 km)

Sigue por A-4 y A-480 hasta CA-624. 21 min (33,8 km)

Sigue por CA-624. Toma Av. Antigua Via Ferrea/C. del Almendral, Av. de la Rondeña y Av. de la Constitucion hacia C. San Nicolás en Sanlúcar de Barrameda. 8 min (4,3 km)

C. San Nicolás, 3

11540 Sanlúcar de Barrameda, Cádiz

Presupuesto:

Gastos

❖ Alimentación	554€
❖ Materiales	100€
❖ Transporte	120€
❖ Instalaciones	1.452€
❖ Limpieza	40€
❖ Otros gastos	129,05€

TOTAL

Balance: 2.400 – 2.395,05 = 4,95€

Cuota del campamento: 120 €

Lista de equipamiento necesario:

Ropa

- ❖ Calcetines
- ❖ Ropa interior
- ❖ Pantalones
- ❖ Camisetas
- ❖ Ropa para la lluvia
- ❖ Abrigo
- ❖ Prenda para la cabeza



Calzado

- ❖ Chanclas
- ❖ Calzado de trekking o Botas de montaña
- ❖ Calzado deportivo

Para dormir

- ❖ Sabana bajera
- ❖ Saco de dormir



Aseo

- ❖ Toalla
- ❖ Peine o cepillo
- ❖ Pasta de dientes
- ❖ Cepillo de dientes
- ❖ Desodorante
- ❖ Gel
- ❖ Champú
- ❖ Protección solar
- ❖ Repelente de insectos

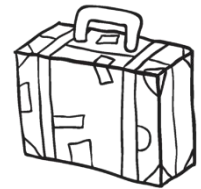

Desayuno, comida y cena

- ❖ Platos
- ❖ Jarrillo o vaso
- ❖ Cuchara, cuchillo y tenedor
- ❖ Cantimplora.

Otros:

- ❖ Mochila pequeña para la marcha.

Lista de equipamiento extraordinario:

- ❖ Camiseta o sudadera roja.

Comidas a traer de casa:

- ❖ Almuerzo y merienda del 26.



Fechas importantes:

- ❖ 26: Llegada al campamento a las 12:00h.
- ❖ 28: Día de marcha y contacto con el exterior. (Llamada corta a papás y mamás)
- ❖ 29: Promesas y Fuego de campamento.
- ❖ 30: Finalización del campamento a las 12:00h.



****El uso de dispositivos electrónicos nos están permitidos en el campamento, a no ser que se requieran para alguna actividad o sea para realizar la llamada en el momento que corresponde. Por ello si algún participante de forma injustificada decide traerlo el Grupo no se responsabiliza en caso de deterioro o rotura. Al igual que si se detecta que esta realizando el uso del mismo se estudiará en cada caso el tipo de sanción.**

Horario:

HORAS	26	27	28	29	30
8:30			Diana		
9:00			Desayuno		
10:00		Servicios de Limpieza I	Conocimiento personal	Torneo de las casas I	Recogida de bártulos
12:00	Llegada		Media Mañana		Salida
12:30	Adecuar pertenencias	Servicios de Limpieza II	Conocimiento personal	Torneo de las casas II	Aseo
14:00		Almuerzo			
15:00		Receso	Ministerio de Magia	Ceremonia de juramentos increbantables.	
16:00	Estudios Muggles	Inventos Muggles	Regreso		
17:00					
18:00		Merienda			
18:30	Exámenes de capacidades.	Conocimientos Muggles	Orientación	Preparación de la Gala	
20:00	Inauguración del curso		Hora de Aseo		
21:00		Cena			
22:00	Historia de la Magia	Trabajos Muggles	Aquelarre de Magos y Magas	Gala	
00:00		Silencio			

Menú

Comidas	26	27	28	29
		Ensalada		Ensalada
Almuerzo	Casa	Pasta	Bocadillo	Patatas con Carne
		Pera	Manzana	Yogurt
	Puchero	Puchero	Puchero	
Cena	Fideos	Arroz	Estrellitas	Sorpresa
	Filete en salsa	Tortilla	Salchichas	
	Flan	Sorpresa	Yogurt	

Desayunos

Pan con mantequilla, aceite o crema de cacao

Vaso de leche y cacao en polvo

Media mañana

Fruta

Meriendas

Bocadillo y zumo

¿Sorpresa?



Ven y
disfruta
de esta
experiencia

¡Feliz
Campamento!

¡No olvides
tu pañoleta!

Grupo Scout

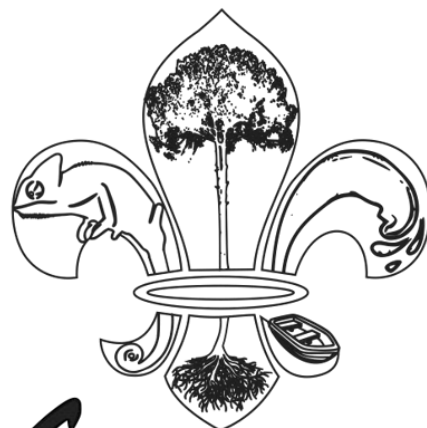

Samsara

Travesura realizada

