



Estimada/o _____:

Nos complace informarle que su solicitud ha sido aceptada en la Escuela de Magia y Hechicería de Hogwartz para ser participe del curso exprés impartido por nuestras más prestigiosas y prestigiosos profesores y profesoras. Encontrará adjunta una lista de todos los equipos necesarios que deberá traer y el horario que seguirá esos días.

El curso comienza el 26 de diciembre y concluirá el 30 del mismo mes. Esperamos su confirmación para no más tarde del 20 de diciembre.

Reciba un cordial saludo,

Minerva McGonagall,
Directora Adjunta

Localización:

Toma A-4 desde C. Juan Antonio Campuzano, Av. José Saramago y A-408. 6 min (2,8 km)

Sigue por A-4 y A-480 hasta CA-624. 21 min (33,8 km)

Sigue por CA-624. Toma Av. Antigua Via Ferrea/C. del Almendral, Av. de la Rondeña y Av. de la Constitucion hacia C. San Nicolás en Sanlúcar de Barrameda. 8 min (4,3 km)

C. San Nicolás, 3

11540 Sanlúcar de Barrameda, Cádiz

Presupuesto:

Gastos

❖ Alimentación	554€
❖ Materiales	100€
❖ Transporte	120€
❖ Instalaciones	1.452€
❖ Limpieza	40€
❖ Otros gastos	129,05€

TOTAL

Balance: 2.400 – 2.395,05 = 4,95€

Cuota del campamento: 120 €

Lista de equipamiento necesario:

Ropa

- ❖ Calcetines
- ❖ Ropa interior
- ❖ Pantalones
- ❖ Camisetas
- ❖ Ropa para la lluvia
- ❖ Abrigo
- ❖ Prenda para la cabeza



Calzado

- ❖ Chanclas
- ❖ Calzado de trekking o Botas de montaña
- ❖ Calzado deportivo

Para dormir

- ❖ Sabana bajera
- ❖ Saco de dormir



Aseo

- ❖ Toalla
- ❖ Peine o cepillo
- ❖ Pasta de dientes
- ❖ Cepillo de dientes
- ❖ Desodorante
- ❖ Gel
- ❖ Champú
- ❖ Protección solar
- ❖ Repelente de insectos

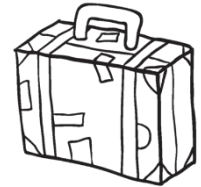

Desayuno, comida y cena

- ❖ Platos
- ❖ Jarrillo o vaso
- ❖ Cuchara, cuchillo y tenedor
- ❖ Cantimplora.

Otros:

- ❖ Mochila pequeña para la marcha.

Lista de equipamiento extraordinario:

- ❖ Camiseta o sudadera roja.
- ❖ Dos bricks de yogurt.
- ❖ Tres rollos de cocina y cuatro rollos de papel higiénico. (Solo el cartón)
- ❖ Mínimo cuatro hojas de un periódico/revista (Para manualidades)

Comidas a traer de casa:

- ❖ Almuerzo y merienda del 26.

Fechas importantes:

- ❖ 26: Llegada al campamento a las 12:00h.
- ❖ 28: Día de marcha y contacto con el exterior. (Llamada corta a papás y mamás)
- ❖ 29: Promesas y Fuego de Campamento.
- ❖ 30: Finalización del campamento a las 12:00h.



****El uso de dispositivos electrónicos nos están permitidos en el campamento, a no ser que se requieran para alguna actividad o sea para realizar la llamada en el momento que corresponde. Por ello si algún participante de forma injustificada decide traerlo el Grupo no se responsabiliza en caso de deterioro o rotura. Al igual que si se detecta que esta realizando el uso del mismo se estudiará en cada caso el tipo de sanción.**

Horario:

<u>HORAS</u>	<u>26</u>	<u>27</u>	<u>28</u>	<u>29</u>	<u>30</u>
<u>8:30</u>			<u>Diana</u>		
<u>9:00</u>			<u>Desayuno</u>		
<u>10:00</u>		Lucharemos contra el Troll	Salida a Hogsmade	Torneo de las casas I	Recogida de bártulos
<u>12:00</u>	Llegada		<u>Media Mañana</u>		<u>Salida</u>
<u>12:30</u>	Adecuar pertenencias	Crea tu equipo	Visita Freshwater West	<u>Torneo de las casas II</u>	<u>Aseo</u>
<u>14:00</u>		<u>Almuerzo</u>			
<u>15:00</u>		<u>Receso</u>	Ministerio de	Ceremonia de	
<u>16:00</u>	Estudios Muggles	<u>Pociones</u>	<u>Magia</u>	juramentos	
<u>17:00</u>		<u>Reto Pociones</u>	<u>Regreso</u>	increbantables.	
<u>18:00</u>		<u>Merienda</u>			
<u>18:30</u>	Exámenes de capacidades.	Herbología y Curiosidades	Coro	Preparación de la Gala	
<u>20:00</u>	Inauguración del curso	Hora de Aseo			
<u>21:00</u>		<u>Cena</u>			
<u>22:00</u>	Cosas Muggles	Como escapar de Azkaban	Orden del Fenix	Gala	
<u>00:00</u>		<u>Silencio</u>			

Menú

<u>Comidas</u>	<u>26</u>	<u>27</u>	<u>28</u>	<u>29</u>
		<u>Ensalada</u>		<u>Ensalada</u>
<u>Almuerzo</u>	Casa	Pasta	Bocadillo	Patatas con Carne
		<u>Pera</u>	<u>Manzana</u>	<u>Yogurt</u>
	Puchero	Puchero	Puchero	
<u>Cena</u>	<u>Fideos</u>	<u>Arroz</u>	<u>Estrellitas</u>	Sorpresa
	<u>Filete en salsa</u>	<u>Tortilla</u>	<u>Salchichas</u>	
	Flan	Sorpresa	Yogurt	

Desayunos

Pan con mantequilla, aceite
o crema de cacao

Vaso de leche y cacao en
polvo

Media mañana

Fruta

Meriendas

Bocadillo y zumo

¿Sorpresa?



Ven y
disfruta
de esta
experiencia

¡Feliz
Campamento!

¡No olvides
tu pañoleta!

Grupo Scout

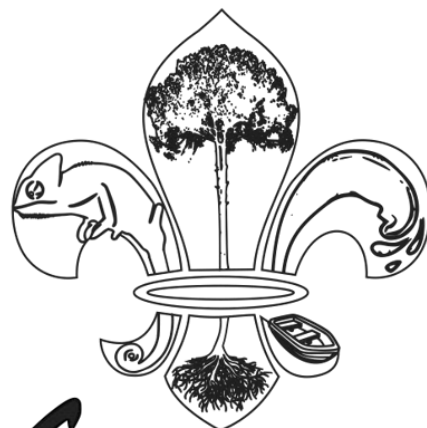

Samsara

Travesura realizada

